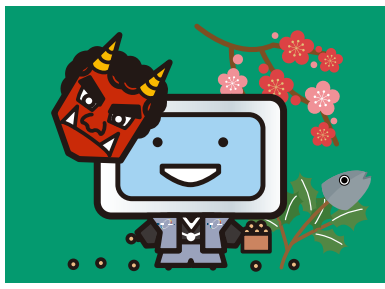

大崎ケーブルテレビ
2月のおおさきチャンネル

地上デジタル 11 チャンネル

web

＊番組の日時､内容などは変更する場合がありますのでご了承ください。

まるごとおおさき

放送時間:毎日12:00､18:00ほか

大崎地域の話題をお伝えする「まるごとおおさき」！ニュースや話題､休日当番医などをまとめてお伝えします｡更新は1日･10日･20日です｡

おおさきいきいき百歳体操/おおさきかみかみ百歳体操

放送時間:火･金9:00､月･木13:00

映像に合わせて行う筋力アップの体操です｡テレビの前で一緒にいきいき百歳体操とかみかみ百歳体操をしてみませんか？
映像提供:大崎市高齢障がい福祉課

令和6年第１回大崎市議会定例会 生中継

令和6年第1回大崎市議会定例会を
ＣＡＴＶ第２チャンネルで生中継します。
会期は決まり次第､ＳＮＳやデータ放送等でお知らせいたします。
※「ＣＡＴＶ第２」は議会休会中はご覧いただけません。
詳しくは大崎ケーブルテレビ0229-22-6556までお問い合わせください。

おおさきインフォメーション

放送時間:毎日6:00ほか

大崎市内を中心に地域で開催される企画展やワークショップ､講座､まつりなどのイベント情報や市内の献血情報などをお伝えします。

大崎ケーブルテレビカード加盟店案内

放送時間:毎日7:00ほか

うれしい特典がいっぱいの大崎ケーブルテレビカード!番組ではグルメやファッション､習い事など､大崎ケーブルテレビカード加盟店をジャンル別に紹介しています｡

おおさき健康ナビ

放送時間:毎日8:55､18:45ほか

病気の予防や健康づくりなど､様々な健康に関する情報を､大崎保健所の職員がわかりやすくお伝えします｡
協力:宮城県北部保健福祉事務所/大崎保健所

2/3(土)・4(日)
午前10時～午後５時

ケーブルテレビ&Wi-Fi相談会

（１月相談会には、料金のご相談等、ありがとうございます。
現在の料金明細を準備くださったので、スムーズにお話ができました。）

ご連絡なしで
お越しくださっても
構いません。
お待ちしております。

会場
大崎ケーブルテレビ
大崎市古川南新町 7-53
TEL0229-22-6556

釣りTiki東北

東北の釣り情報は 釣りTiki東北 で検索!

各種SNSで
最新情報を発信中!

運営：ニューデジタルケーブル株式会社

使い放題の光インターネット。
多くの方にWi-Fiでご利用いただいています。
ずーっとおトクなコミコミ価格！

おおさき光
エコノミープラン
上り・下り 3Mbps

月額利用料 2,839円 税抜
（プロバイダ料・終端装置レンタル料を含みます）　（税込 3,122 円）

「工事費」実質無料キャンペーン実施中！

光&Wi-Fi

家計に優しい光インターネット！

新規お申し込みで

Wi-Fi ルーター
プレゼント！

※当社指定品

工事費用
実質0円

他社からのお乗り換えなら、さらに

他社ネット回線
契約解除料 負担！

〈負担額には上限を設けています〉

※サービスエリアの設定がございます。お気軽にお問い合わせください。

地デジ開始から、20年余。
「うちのアンテナ、そろそろ…？」。
ケーブルテレビをご検討ください。

ライト コース
月額 **1,200円** 税別 〈税込／1,320円〉
地デジ・BS・BS4K・（CS）

ベーシック・プラス コース
月額 **3,800円** 税別 〈税込／4,180円〉
地デジ・BS・BS4K・専門ch・（CS）

スポーツ・映画など、34の専門チャンネルが
楽しめる「ベーシック・プラス」コースは、
「ライトコース」に、月額2,860円（税込）の追加。
専用チューナー1台のレンタル料金を含みます。

●月額料金は、テレビの台数に関わらず一律です。
●テレビのチャンネル設定も、工事日当日、当社にて行います

〈BS4K左旋・BS8Kの視聴には、別売のアダプターが必要です〉
※両コースとも、NHK受信料は含んでおりません

アンテナいらずで、
地デジ・BS・CS・BS4Kまで
※「CS」は、スカパー！（110度CS）を指します。スカパー！との直接契約となります。

大雪・強風による、
アンテナの傾き、転倒の心配なし

●初期費用につきましては、担当より、ご案内を申し上げます。お気軽にご連絡ください。●サービスエリアの設定がございます。このテレビサービスをご利用いただけないエリアがございます。お気軽にお問い合わせください。。

大崎ケーブルテレビ通信
2024.2号
〒989-6141 大崎市古川南新町7-53　FAX 0229-23-1084　info@oosaki.ne.jp　https://www.oosaki.ne.jp/
お問い合わせ お申し込みは ☎0229-22-6556
年中無休（年末年始のぞく）9:30 ～ 18:00

Safe Security ISP 安全安心